

MÁS BIENESTAR SOCIAL Y MENOS IMPUESTOS

21 de septiembre de 2007

El Gobierno ha aprobado hoy el proyecto de Presupuestos Generales del Estado para 2008

DE NUEVO

como ha ocurrido en **TODA** esta legislatura

Las políticas que más **AUMENTAN** su presupuesto son las destinadas a :

- ↪ Ampliar las **prestaciones sociales** y con ellas el **bienestar** de los ciudadanos.
- ↪ Mejorar la **productividad** y el crecimiento económico

- ↪ Continuará creciendo la **economía** más que en el resto de Europa : **un 3,3%**
- ↪ Se creará **empleo**: más de **400.000**
- ↪ El **paro** seguirá bajando:
se situará por debajo del **8%**
- ↪ Por 4º año consecutivo,
habrá **superávit** : **0,3%**
- ↪ Bajarán más los **impuestos**
 - El cálculo del Gobierno es que la **factura fiscal de las familias** se reducirá en casi **2.300 M€**

Estos son los Presupuestos que cierran **UNA LEGISLATURA DE PERMANENTE CRECIMIENTO** de :

- ↪ LA ECONOMÍA
- ↪ EL EMPLEO
- ↪ LOS DERECHOS CIUDADANOS
- ↪ LAS PRESTACIONES SOCIALES

EN LA QUE el Gobierno

ha cumplido sus compromisos.

Entre ellos :

- Se han incrementado más de un 26% las **pensiones** mínimas.
- Se cumple también llegar al 0,5% del PIB para **Ayuda al Desarrollo**.
- Se ha duplicado la inversión en **I+D+i**.
- Se han rebajado los **impuestos** :
 - De **familias (IRPF)** en **5.400 M€**
 - De **las empresas** en **3.250 M€**

LAS GRANDES CIFRAS DE LOS PRESUPUESTOS PARA 2008

✱ **INGRESOS** del Estado en 2008 **158.756 M€** → un **4,2%** más respecto a 2007

✱ El techo del **GASTO** presupuestario **152.560 M€** → un **6,7%** más que en 2007

✱ **AL IGUAL QUE HA VENIDO OCURRIENDO A LO LARGO DE TODA LA LEGISLATURA,**

más de la mitad de Presupuesto se destinará a **POLÍTICAS SOCIALES**

157.000 M€

6,8% más que en 2007

LAS 6 AREAS DE ACTUACIÓN PRIORITARIA

ÁREA	PRESUPUESTO		INCREMENTO Respecto a 2007
POLÍTICAS SOCIALES	DEPENDENCIA	871 M€	118 %
	PENSIONES	86.040 M€	7,4 %
		2.106 M€ Complementos a mínimas	16,6%
	VIVIENDA	1.369 M€	9,7 %
POLÍTICA DE INFRAESTRUCTURAS	24.500 M€		11,5 %
EDUCACIÓN	2.830 M€		14 %
I+D+I	7.678 M€		17,4 %
SEGURIDAD CIUDADANA	8.872 M€		9 %
AYUDA AL DESARROLLO (ESTADO Y ENTES TERRITORIALES)	5.500 M€		28 %

REBAJA DE IMPUESTOS

En 2008 se aplicarán **2 nuevas deducciones** en el IRPF

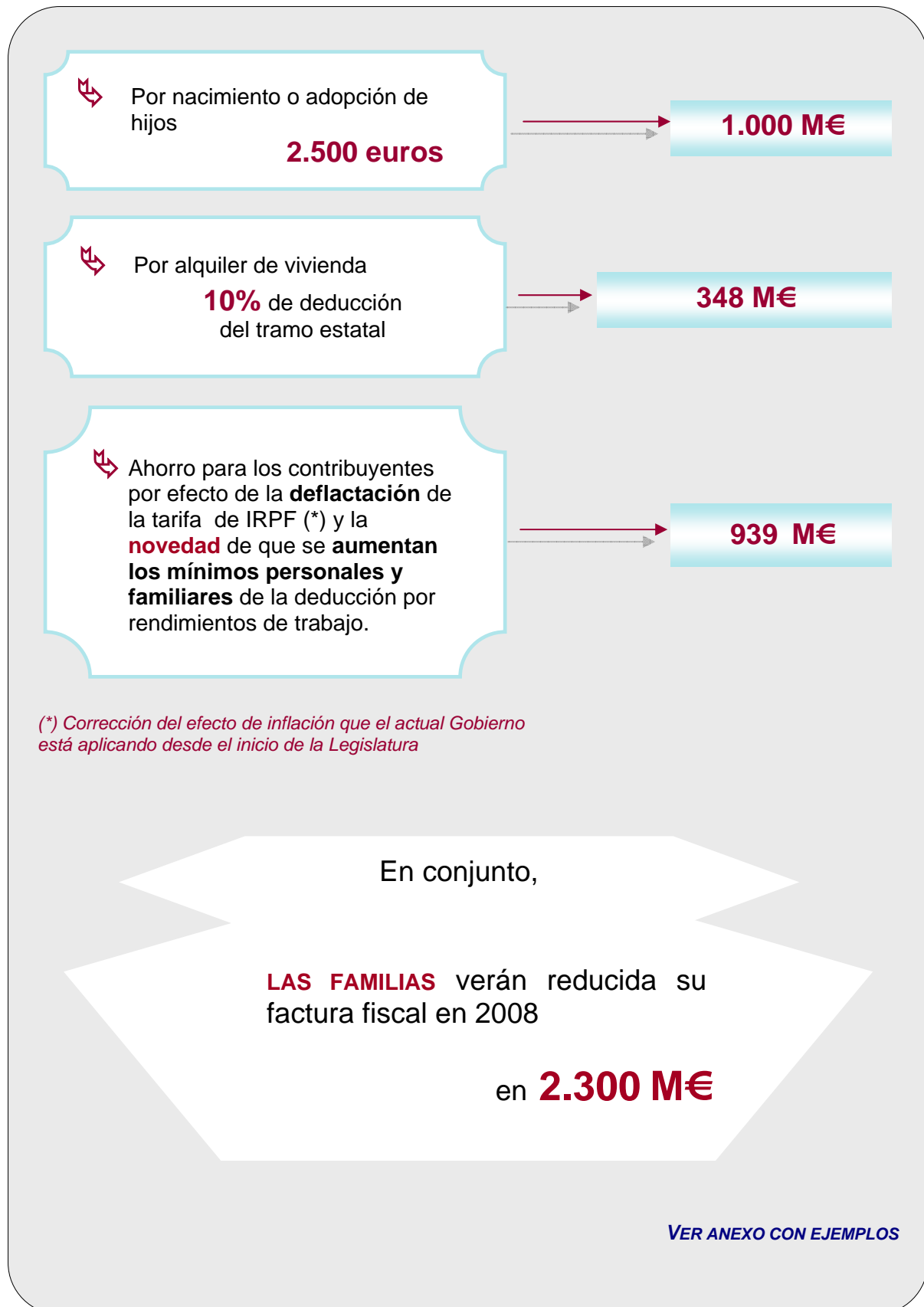

() Corrección del efecto de inflación que el actual Gobierno está aplicando desde el inicio de la Legislatura*



Pareja en la que ambos miembros trabajan, con unos ingresos de 16.000 euros cada uno y un hijo nacido en 2008

ANTES:

Pagarían: **1.368 €**

AHORA:

Recibirán **1.224 €**

AHORRO DE 2.592 €



Pareja menor de 30 años, en la que ambos miembros trabajan, con unos ingresos de 16.000 euros cada uno, un hijo nacido en 2008 y una vivienda alquilada por 600 euros mensuales

ANTES

Pagarían: **1.386 €**

AHORA

Recibirán:

☛ **1.343 €** y

☛ una ayuda directa por alquiler de **2.520 €**

AHORRO DE 5.231 €